

SOLUCIONES  
**CONSTRUCTIVAS**  
**AGILES**  
mexicoalcubo.com





# BRASIL AO CUBO

# #NOS VEMOS NO TOPO



**GERDAU  
CORSA**  
El futuro se moldea



**MÉXICO  
AL CUBO**



Início da trajetória de **Ricardo Mateus**

Fundador Ricardo Mateus



Soldador na antiga EMBTU estruturas metálicas  
1999 - 2009

Engenharia Civil  
2005 - 2009  
PUC - 2007  
TCC - 2009

Engenharia de Produção  
2013

12 casos em LRF  
2010 - 2012

**2013**  
Business plan



**MISSÃO**

A Brasil ao Cubo é uma empresa de soluções construtivas ágeis, com pensamento modular, que busca impactar pela excelência e inovação, comprometida com o desenvolvimento sustentável.



**2014**  
Desenvolvimento do protótipo

Cofundadora e 1ª Arquiteta  
Cláudia Mateus

**2015**  
Fabricação de casa para showroom

Tubarão  
Criciúma

**2016**  
Entrada no Mercado 60 m<sup>2</sup> - com módulos de 6 x 3,20m

Peira Casa Pronta  
Criciúma

Entrada do sócio  
Eng<sup>o</sup> Michel Volpato

**2017**  
17 Obras entregues

Tubarão, Garopaba, Florianópolis, São Paulo, Criciúma

Feira Casa Pronta  
Tubarão

Entrada dos sócios  
Eng<sup>o</sup> Josiane Pegarini  
Enico Ferrari  
Eng<sup>o</sup> Gustavo Belliza

**2018**  
Crescimento 300%

RS 6 MILHÕES em vendas

Entrada dos sócios  
Eng<sup>o</sup> Felipe Brandi  
Eng<sup>o</sup> Lucas Castro

**Clientes**  
Institui, Ambro, Hermal, Logaromo, Tempo Airpoc, CIA Empreendimentos, Va Leer (Cler), Cologio, Sora, Amex, Imerita, Studio Integrado Hermal

**2019**  
Crescimento 1200% - R\$ 71 MILHÕES em vendas

Torna-se uma empresa de SOLUÇÕES CONSTRUTIVAS ÁGEIS COM PENSAMENTO MODULAR.

Ampla sua atuação no mercado ao integrar em seu portfólio serviços de infraestruturas pré-fabricadas como galpões e estruturas de inson para cervejarias com aperfeiçoamento dos prazos de entrega.

Entrada dos sócios estratégicos  
Eng<sup>o</sup> Michel Rodrigues  
Eng<sup>o</sup> Rodrigo Sotan

Entrada dos sócios  
Ricardo Silva  
Herbert Lucava

**2020**  
R\$ 200 MILHÕES em vendas

Entrada dos sócios  
ADM Douglas Garcia  
Eng<sup>o</sup> Marlio Melo

7 HOSPITAIS entregues em TEMPO RECORDE de norte a sul do Brasil

**GERDAU**  
O futuro se moldea

GERDAU adquire 33% da construtora BRZ.

OBRAS CIVIS industriais entregues com PENSAMENTO MODULAR, incluindo obras em inox e coberturas.

Prototipagem e construção de duas residências exclusivas instaladas na praia da Ferrogem em Santa Catarina.

**2021**  
R\$ 470 MILHÕES em vendas

Construção em 100 dias do EDIFÍCIO LEVEL, PRIMEIRO PRÉDIO OFF-SITE da América Latina com 8 pavimentos.

Entrada no mercado de obras de infraestrutura

**GTG BRZ**  
CONSTRUTORA

Criação do consórcio CTCBR3 em parceria com a Construmac Construtora para obra da Suzano Celulose no porto de Itaquil em São Luis - MA.

**BR19**

Criação do consórcio BR19 em parceria com a Construmac Construtora para obras de infraestrutura por túneis da Bracell Celulose e Elcorado Celulose no porto de Santos - SP.

Entrada no mercado de RESIDÊNCIAS EXCLUSIVAS

**Clientes**  
Ambro, Instituição de São José dos Campos, RS, Pisto Tubarão, Gerdes, Pisto Hermal, Vila

**2022**  
DEXCO

DEXCO, empresa do Grupo ITAÚSA, adquire 1370 da Brasil ao Cubo.

Transferência da Sede BR3 para 2 andares do Edifício Level.

INÍCIO DA CONSTRUÇÃO DA FÁBRICA BR3 em 16 hectares, na cidade de Tubarão - SC.







**INDUSTRIAL / OFICINAS**



**EDIFICIOS**



**RESIDENCIAL**



**HOSPITALARIO**



CAPACIDAD DE  
**1,000 M<sup>2</sup>**  
DE CONSTRUCCIÓN  
**AL MES**



CONSTRUCCIÓN  
**EN SECO**





**INDUSTRIAL / INFRAESTRUTURA**



**EDIFICIOS**



**RESIDENCIAL**



**HOSPITALARIO**



# 7 construcciones hospitalarias diseñadas y terminadas con un plazo promedio de tan solo 33 días







HOSPITAL  
MOINHOS DE VENTO

Grupo  
Zaffari

GERBAU  
O futuro em saúde

IPILANGUAS

Politécnica de  
Porto Alegre



Rede de Saúde Divina Providência  
**Hospital  
Independência**

MÉXICO  
AL CUBO

BRASIL  
AO CUBO

TIMELAPSE  
HOSPITAL INDEPENDÊNCIA



# Hospital Albert Einstein Morumbi

Ubicación  
Sao Paulo – Brasil

Status  
Concluido

Área	Año	Tiempo
3,800 m2	2022	150 días

Cliente





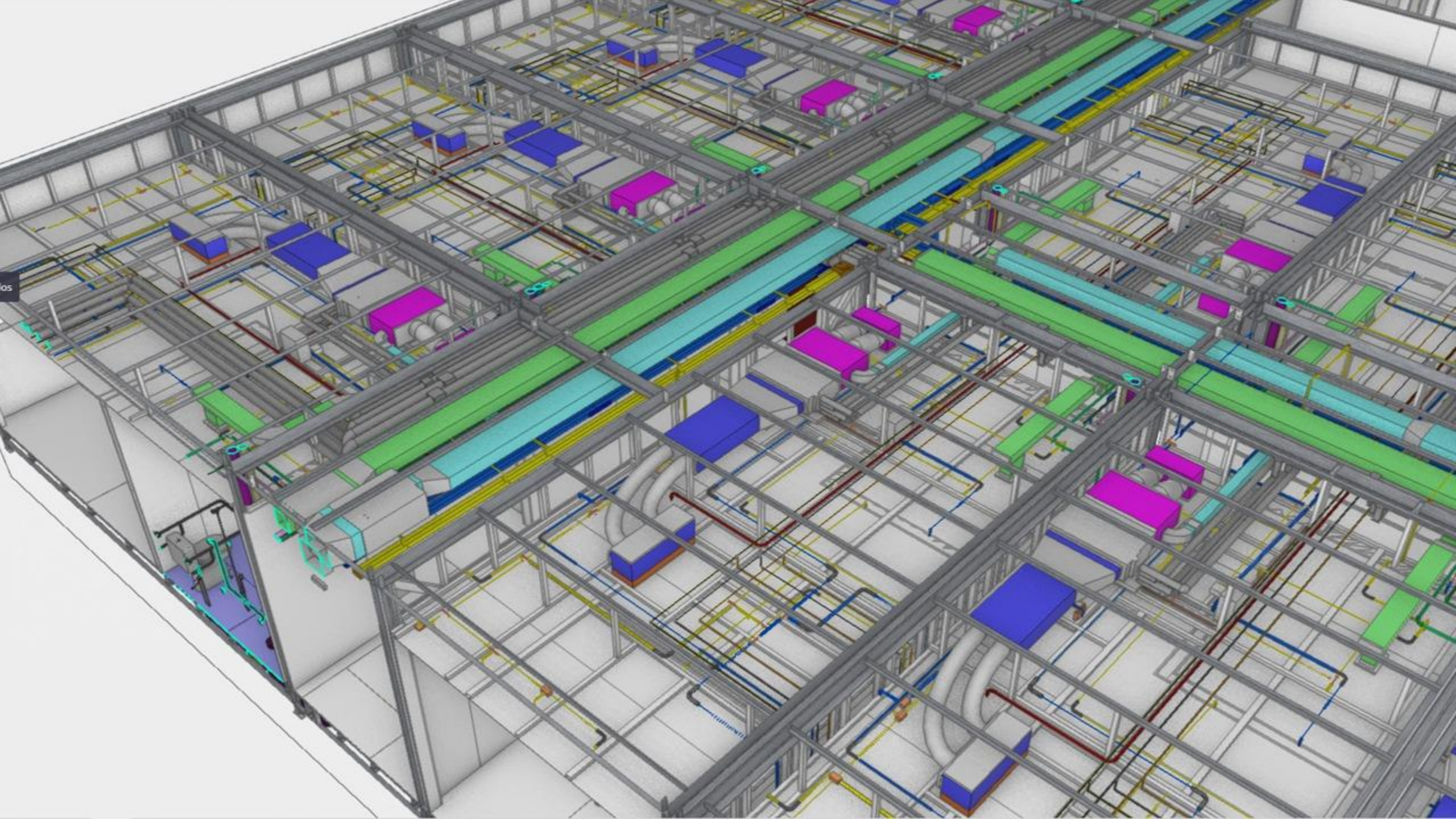



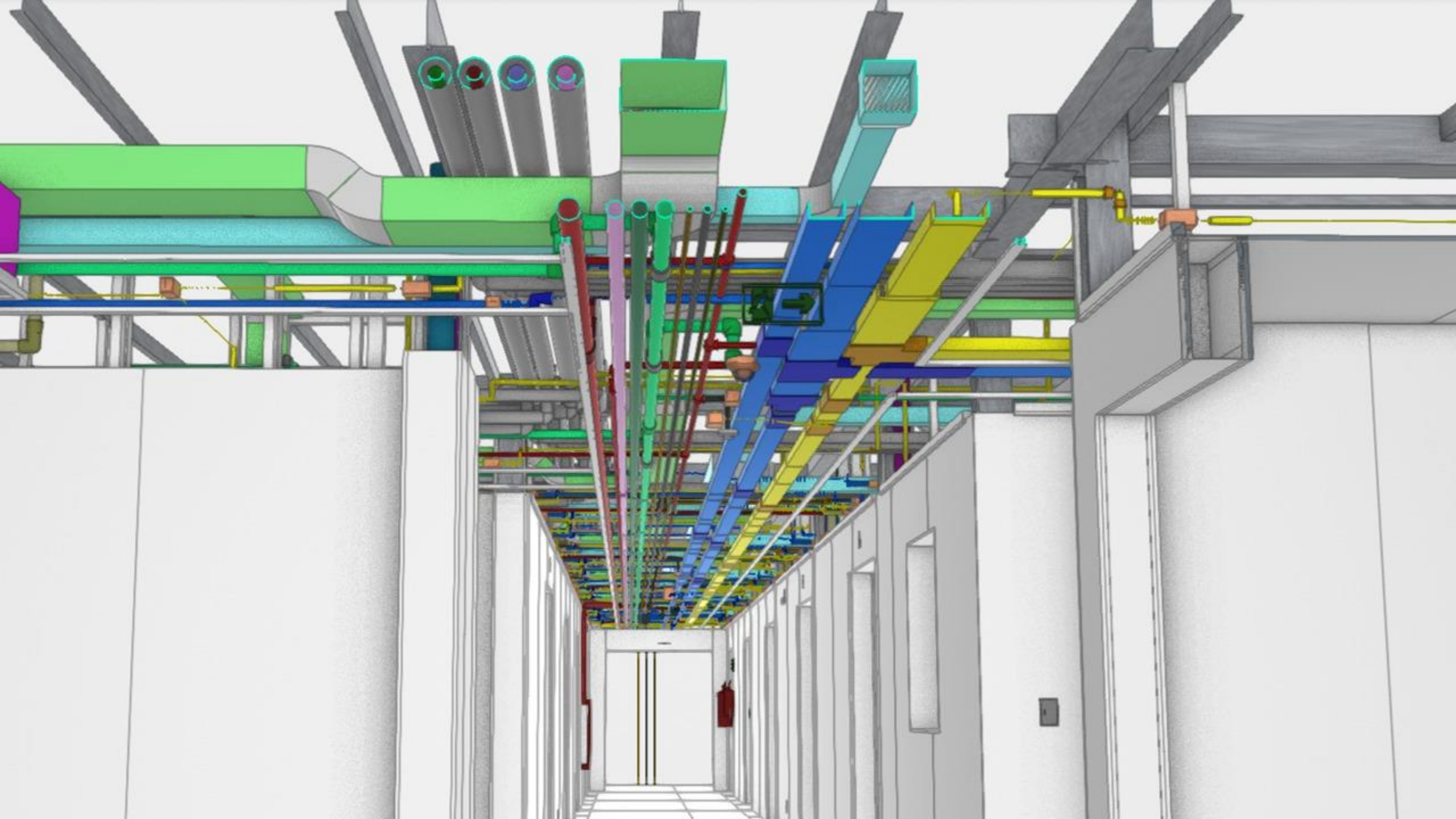





















**INDUSTRIAL / INFRAESTRUCTURA**



**EDIFICIOS**



**RESIDENCIAL**



**HOSPITALARIO**





# CASA TÉRREA

**Área**  
265 m<sup>2</sup>

**Plazo**  
77 días

**Año**  
2023

**Status**  
Concluído

**Ubicación**  
Sayavedra | Edo. Mex





SOLUCIONES  
**CONSTRUCTIVAS**  
**ÁGILES**  
mexicoalcubo.com







BASE  
BASE  
BASE



O.T. 1581 G6 C&D  
AÑO 2011

KONECRANES  
Lifting Businesses

CAPACIDAD  
5.000

CAPACIDAD  
5.000

C&D CAP. TON IPIASA

IPIASA























MEXICO







# ÓMINA



**ÓMINA**

**Área**  
72 m<sup>2</sup>

**Plazo**  
25 días

**Año**  
2023

**Status**  
Concluido

**Localización**  
Tultitlán | Edo. México



# TIPOLOGÍAS

ESTÁNDAR +  
ECO/BODEGA  
+ TERRAZAS

72.5 m<sup>2</sup>

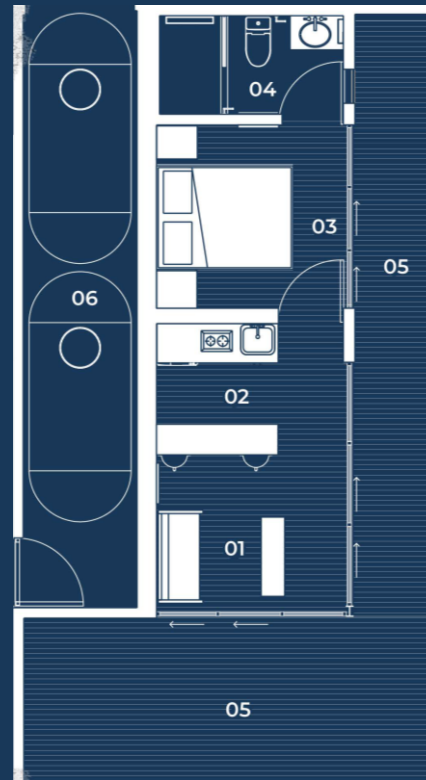

ESTÁNDAR  
+ TERRAZAS

51 m<sup>2</sup>

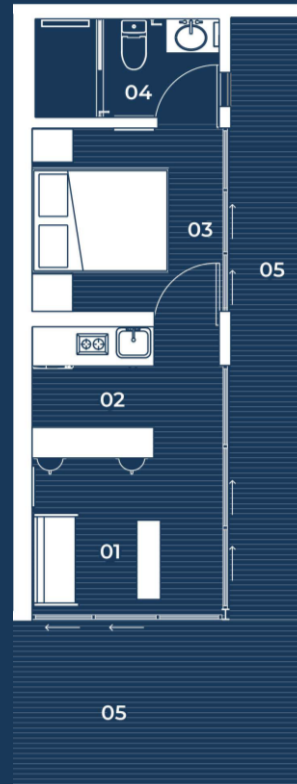

ESTÁNDAR +  
ECO/BODEGA

38.5 m<sup>2</sup>



ESTÁNDAR

27 m<sup>2</sup>

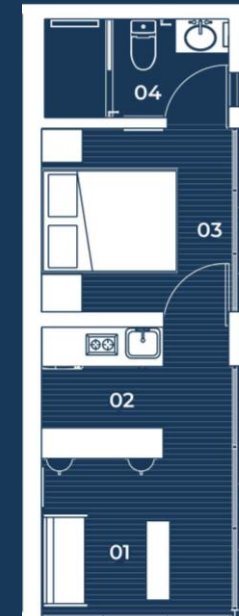

## PROGRAMA ARQUITECTÓNICO

- 01 Sala de Estar
- 02 Cocina
- 03 Recámara
- 04 Baño
- 05 Terraza
- 06 Cuarto de Máquinas









# Configura tu Ómina

## Tipo de Omina

Estándar

Nuestro módulo más sencillo.  
Requiere conexión a servicios (electricidad, drenaje municipal / biodigestor, servicio de agua)

## Fachada de Modulo

Pintura Gris Oxford



## Acabado de Pisos

Porcelanato Delta Grey



# MX\$933,336.00



Add to cart





# SMÅ

**Área**  
18.7 m<sup>2</sup>

**Plazo**  
18 días

**Año**  
2024

**Status**  
En fabricación

**Ubicación**  
Tultitlán | Edo. Mex

**Desde**  
\$500,000 MXN





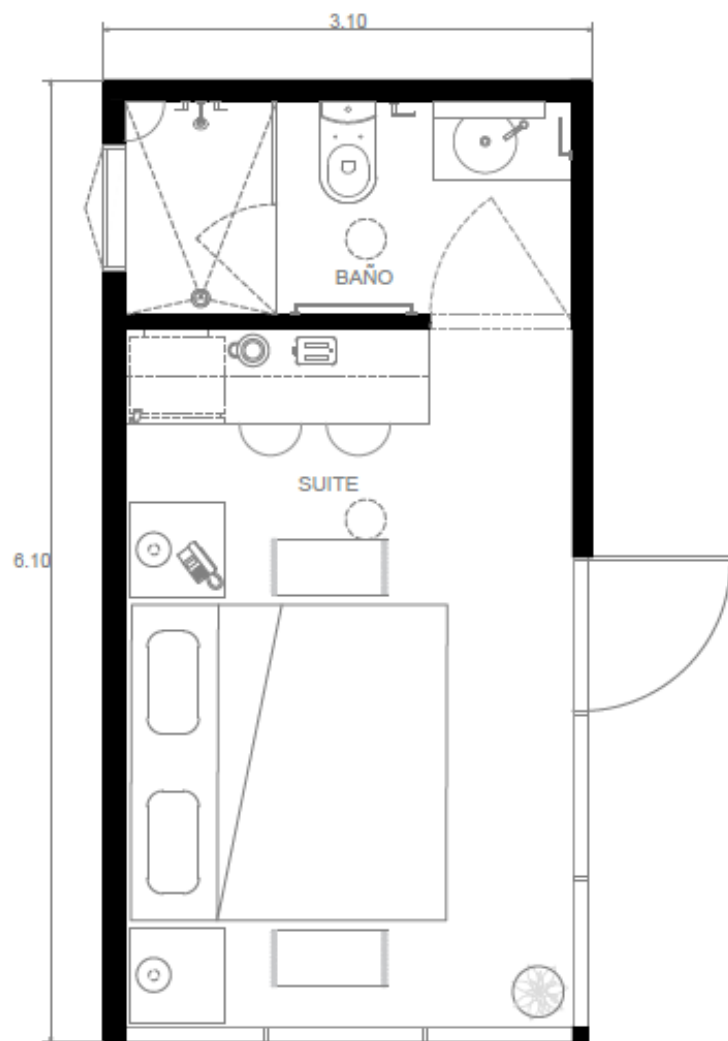

Suite Cama King

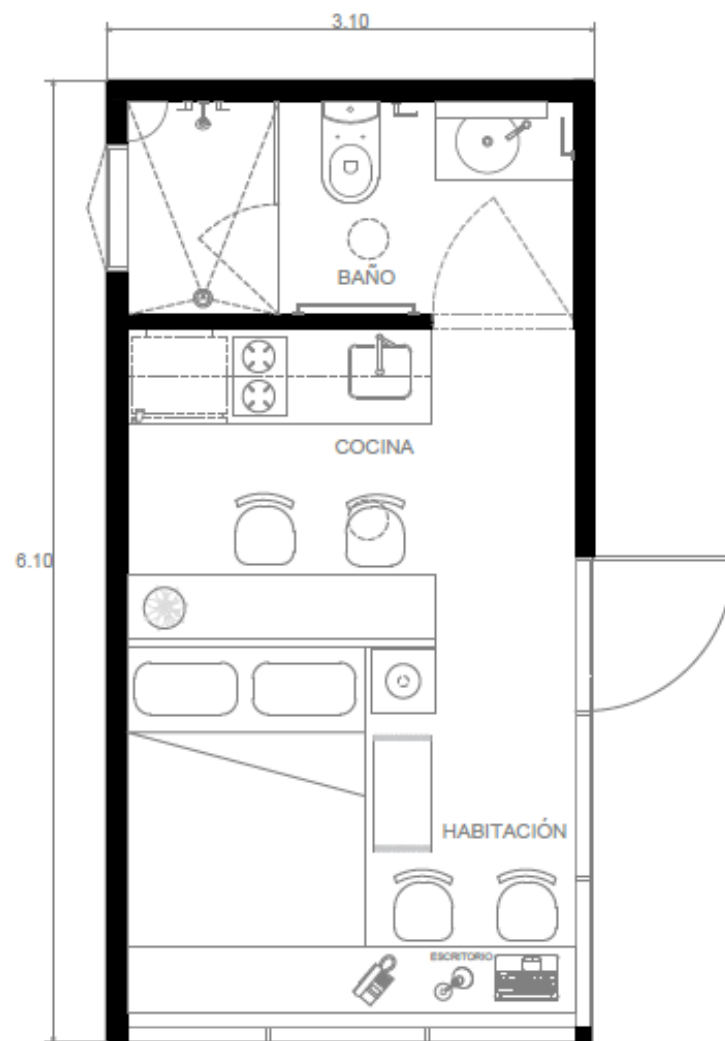

Suite Cocina Integral

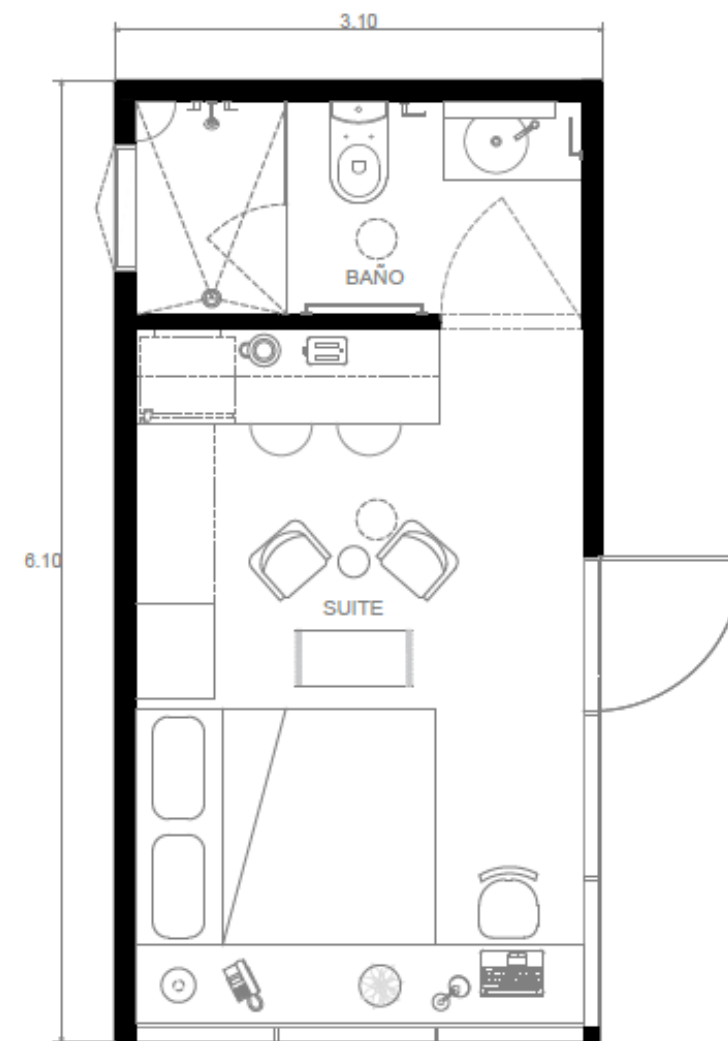

Suite Cama Matrimonial













INDUSTRIAL / INFRAESTRUCTURA

# EDIFICIOS



RESIDENCIAL

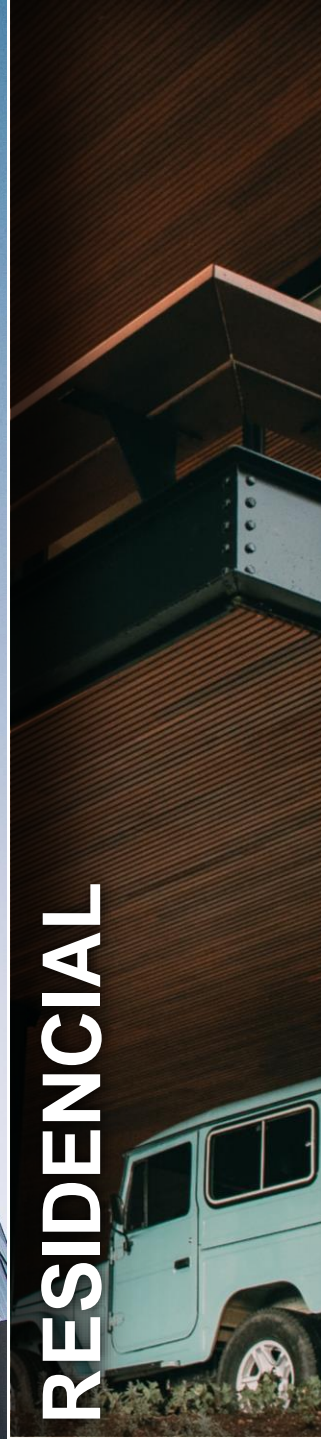

HOSPITALARIO







**Obra**  
Edifício LEVEL

**Ubicación**  
Tubarão | Brasil

**Área**  
3.300 m<sup>2</sup>

**Plazo**  
100 días

**Año**  
2021

**Status**  
Concluido

**Cliente**

rede de postos  
**premier**

# CASE VENCEDOR



PRÊMIO  
**PRODUTIVIDADE**  
DO MESMO LADO

Realização:

**ABRAINC**  
ASSOCIAÇÃO BRASILEIRA DE  
INCORPORADORAS IMOBILIÁRIAS













REFRIGERADOS

ALL YOU NEED IS COFFEE

Grab & Go

premium coffee



# INDUSTRIAL / OFICINAS



## EDIFICIOS



## RESIDENCIAL



## HOSPITALARIO





# OFICINAS SAHAGÚN

Área	Plazo	Año	Status	Ubicación
148 m <sup>2</sup>	47 días	2023	Concluido	Ciudad Sahagún   Hidalgo













O.T. 1581 G6 C&D  
ANO 2011

O.T. 1580 G5 C&D  
ANO 2011

**KONECRANES**  
Empowering Businesses



U.I. 1581 G6 C&D  
AÑO 2011

**KONECRANES**  
Lifting Businesses



CAPACIDAD  
5,000 kg.









  
**MÉXICO**  
AL CUBO

1.5 TON

CAPACIDAD  
5,000 kg.

IPIAS











  
**GERDAU**  
**CORSA**  
El futuro se moldea

  
**MEXICO**  
AL CUBO





#nosvemosenlacima

