

2023

 **AXLUM**
SUPERIOR LIGHTING PROJECTS

ESPECIALISTAS EN EL DISEÑO Y PLANIFICACIÓN DE SISTEMAS DE ILUMINACIÓN.

¿CÓMO TRABAJAMOS?

Nos enfocamos en el espacio y su propósito. La iluminación juega un rol importantísimo en el producto final de un ambiente. Es ahí donde nuestra experiencia y conocimiento en iluminación convive de manera armoniosa con la arquitectura. Sea una obra nueva o remodelación, nosotros te guiamos hacia el mejor resultado posible.

SERVICIOS

SUMINISTRO

Trabajamos con algunas de las marcas más importantes de iluminación en el mercado, suministrando tecnología de punta y garantía de calidad.

DISEÑO

Un espacio es tan bueno, cómodo y seguro como su iluminación, te ayudamos a diseñar la luz para cada espacio con gran atención a los detalles.

ESPECIFICACIÓN

Sabemos que hay muchos productos en el mercado y puede ser abrumador, nuestros expertos pueden ayudarte a seleccionar el producto perfecto para cada área.

ESTUDIOS

Mediante un estudio lumínico podemos ayudarte a realizar los cambios necesarios para que cumplas con la seguridad y las normas establecidas

INSTALACIÓN

Realizamos la adecuada instalación de los equipos de iluminación, desde instalaciones nuevas, retro-fits y reubicaciones.

ASESORÍA

Asesoramos a nuestros clientes a saber que tecnologías son las que generan los mejores rendimientos ya sea para inversiones inmediatas o proyectos futuros.



CLIENTE

CAVA DE BARÓN BALCHÉ

FOTOGRAFÍA



Ubicación: Valle de Guadalupe, Ensenada, B.C.

Proyecto: Cava de barricas Barón Balché.

Productos utilizados:

Luminaria lineal Zodia 20W
Proyector tipo canope Mini Lazzer
Iluminación de acento con spots en riel.

Notas de proyecto:

Un proyecto con el objetivo de enaltecer el ambiente de la cava de Barón Balché, una experiencia inmersiva donde cada recorrido se vuelve envolvente y una experiencia única para cada visitante. Enaltesciendo el color de los barriles y los pisos y muros naturales, con tonos cálidos que nos dan una sensación de paz y armonía con el ambiente.

Alcance Axlum:

Diseño, suministro e instalación.



RENDER



CLIENTE

BARÓN BALCHÉ (SALÓN DE DEGUSTACIÓN)

FOTOGRAFÍA



Ubicación: Valle de Guadalupe, Ensenada, B.C.

Proyecto: Tienda y sala de degustación.

Productos utilizados:

Iluminación lineal con Zodias suspendida.

Iluminación de acento con spots en riel.

Perfiles de aluminio y cinta de led.

Notas de proyecto: Una iluminación de acuerdo al estilo campirano con tonos cálidos. Aprovechando la doble altura de la estructura y realizando una iluminación asimétrica general, además, acentuando por medio de track los productos ofertados por el cliente con el fin de atraer la atención del consumidor. Por último un detalle geométrico con un cuadro de 16 pies por lado para acentuar la barra de degustación lo cual le da su propia personalidad y nos invita a degustar un buen vino.

Alcance Axlum:

Diseño, suministro y fabricación de postes customizados.



CLIENTE CENTRAL TOREO

FOTOGRAFÍA



Ubicación: Tijuana B.C.

Proyecto: Explanada central y plaza toreo.

Productos utilizados:

Poste de luz de tres caras customizado.

Bolardo de luz de dos caras customizado, arbotante de cortesia.

Proyectores de alto alcance.

Notas de proyecto:

Una explanada abierta con iluminación para acentuar caminos, jardinería y el ambiente general. Acentos en espejo de agua con iluminación a prueba de polvo y humedad para un proyecto duradero.

Alcance Axlum:

Diseño, suministro y fabricación de postes customizados.



CLIENTE PLAZA TOREO



CLIENTE

PLAZA PENÍNSULA

FOTOGRAFÍA



Ubicación: Tijuana B.C.

Proyecto: Iluminación general y de acento.

Productos utilizados:

Sistema DMX con bañadores Zodia

Abotantes Lena.

Bolardos de luz customizados.
Downlights.

Notas de proyecto:

Un proyecto diseñado por la casa de diseño de iluminación más importante de México, Lux Populi y ejecutado por Axlum Lighting. Una luz que marca una experiencia del usuario, para sentirse en una experiencia única y darle una personalidad propia a la arquitectura e infraestructura de la plaza.

Alcance Axlum:

Suminsitro, ingeniería de control DMX e instalación.



CLIENTE

PLAZA PENÍNSULA



CAMPO DE UNIVERSIDAD CETYS

FOTOGRAFÍA



Ubicación: Tijuana B.C.

Proyecto: Campo de futbol americano.

Productos utilizados:

Luminarios de alto alcance
SLED 880 de 600W.

Notas de proyecto:

Mejora de iluminación, migrando de 1000W en haluros metálicos a 600W de LED con el objetivo de mejorar considerablemente la visibilidad de campo y dar la oportunidad de llevar a cabo juegos por la noche, garantizando visión de campo, seguridad y una mejor experiencia para jugadores y espectadores.

Alcance Axlum:

Diseño, suministro e instalación.



CAMPO DE UNIVERSIDAD CETYS

ANTES



DESPUÉS



CLIENTE

UNIVERSIDAD CETYS (INSTALACIONES)

FOTOGRAFÍA



Ubicación: Tijuana B.C.

Proyecto: Áreas comunes exteriores.

Productos utilizados:

Luminario tipo cobra de alumbrado público y wall packs.

Notas de proyecto:

Remodelación y modernización de áreas comunes exteriores de alumbrado en campus Tijuana.

Alcance Axlum:

Suministro e instalación.



CLIENTE NIVEL 10

FOTOGRAFÍA



Ubicación: Tijuana B.C.

Proyecto: Penthouse torre
Nivel Diez.

Productos utilizados:

Perfiles de aluminio slim para cajillos.

Tira LED en 4000k.

Perfiles amplios para cava.

Tira LED COB en 3000k.

Drivers de voltaje constante.

Notas de proyecto:

Un diseño de la Arq. Daniela Vargas vuelto realidad, por medio de una selección de productos que garantizar el efecto de iluminación armonioso y cálido, detalles y acentos por medio de productos que no generan destellos y dan consistencia a la iluminación general. Un detalle extraordinario en la barra con piedra Ónix mediante el uso de perfiles de aluminio y tiras led para generar un efecto de luz potente. Una iluminación que trabaja en armonía con la arquitecta y los acabados.

Alcance Axlum:

Ingeniería, suministro e instalación.



CLIENTE

NIVEL 10



CLIENTE CALIMAX CEDIS

FOTOGRAFÍA



Ubicación: Tijuana B.C.

Proyecto: Proyecto de ahorro de energía, migración de HID a LED.

Productos utilizados:

Luminarios de alta bahia HBL-G4 y luminario para cuarto frío PV400.

Notas de proyecto:

Un proyecto enfocado al ahorro sustancial de energía y la mejora de los niveles de iluminación mediante la migración de haluros metálicos de 400W a led de 150W en los pasillos generales, mejorando la iluminación de 50 luxes promedio a 200 luxes, cumpliendo la NOM requerida para estos espacios.

Alcance Axlum:

Diseño, suminsitro e instalación.

ANTES



DESPUÉS



CLIENTE CALIMAX PLUS

FOTOGRAFÍA



Ubicación: Tijuana B.C.

Proyecto: Tienda Calimax PLUS, nuevo concepto y experiencia del cliente.

Productos utilizados:

Luiminairas lineales en tandem en 4000k, donwlights especiales para frutería y vinos con un IRC mayor de 90.

Notas de proyecto:

Una nueva experiencia de compra con un nuevo concepto de iluminación para la cadena Calimax. Por medio de la luz invitamos a los clientes a seleccionar productos, pasar una mejor experiencia de compra y acentuamos la nueva arquitectura, cuidando los tonos de la luz para asegurar algo que concuerde con no solo los pisos y muros sino con los productos manejados por la cadena. Una iluminación con especial atención en el área de frutas y verduras que acentúe los colores vivo.

Alcance Axlum:

Diseño, suministro e instalación .



CLIENTE CALIMAX PLUS



CLIENTE FLYERS RÍO

FOTOGRAFÍA



Ubicación: Tijuana B.C.

Proyecto: Flyers VR

Productos utilizados:

Perfiles de aluminio amplios.
Montados de manera suspendida.
Tiras RGB con control via
bluetooth y wifi para generar
diferentes escenas de colores y
efectos de luz

Notas de proyecto:

Un proyecto realizado para
acentuar la nueva zona de
realidad virtual del parque de
entretenimiento, Flyers Jump and
fun. Se utilizan controladores de
luz RGB con el fin de crear
escenas acordes a eventos y a
temáticas del parque, creando un
ambiente moderno y entretenido
que va acorde al nuevo tema del
parque.

Alcance Axlum:

Diseño, suministro e instalación.



CLIENTE FLYERS SANTA FE

FOTOGRAFÍA



Ubicación: Tijuana, B.C.
Proyecto: Flyers SANTA FE

Productos utilizados:

Perfil de aluminio amplio suspendido

Tira LED monocromatica en colores verde, rojo, naranja, azul y RGB.

Luminarios de 8 pies en 5000K de 8 pies en tandem y proyectos de color monocromaticos en color azul, morado, verde y naranja.

Notas de proyecto:

Un proyecto diseñado en base los mapas de los trenes subterráneos de las grandes ciudades, cada línea nos lleva al acceso de cada uno de los juegos dentro de flyers, utilizando el techo color blanco para bañar de color y crear una experiencia inmersiva con la luz.

Alcance Axlum:

Diseño, suministro e instalación.



CLIENTE

ESQUER TRANSPORTE

FOTOGRAFÍA



Ubicación: Tijuana B.C.

Proyecto: Yarda de trabajo Esquer.

Productos utilizados:

Proyectores de 400W

Notas de proyecto:

Proyectores de alto alcance con el propósito de cubrir la mayor área posible y proveer a los choferes la oportunidad de maniobra evitando accidentes.

Alcance Axlum:

Diseño, suministro e instalación.



CLIENTE DAYCO

FOTOGRAFÍA



Ubicación: Tijuana B.C.

Proyecto: Fachada Torre Dayco

Productos utilizados:

Bañadores de lux RGBW de 90 watts con un sistema DMX

Notas de proyecto:

Con el objetivo de enaltecer el edificio y arquitectura por la noche, se creó un bañado de luz que permite crear diferentes escenas de color y movimiento de luz con un sistema cableado tipo DMX, el cual permite reprogramar de acuerdo al evento o deseos de cliente final.

Alcance Axlum:

Diseño, suministro e instalación.



CLIENTE DAYCO



CLIENTE

HOTEL KUMIAI

FOTOGRAFÍA



Ubicación: Tecate B.C.

Proyecto: Fachada RGB con sistema de control DMX

Productos utilizados:

Proyectores para exterior RGBW a prueba de polvo y agua.

Sistema de control DMX para cambio de color y creación de escenas.

Proyectores de monocromáticos.

Proyectores de piso tipo ingrounds empotrados.

DIAGRAMA

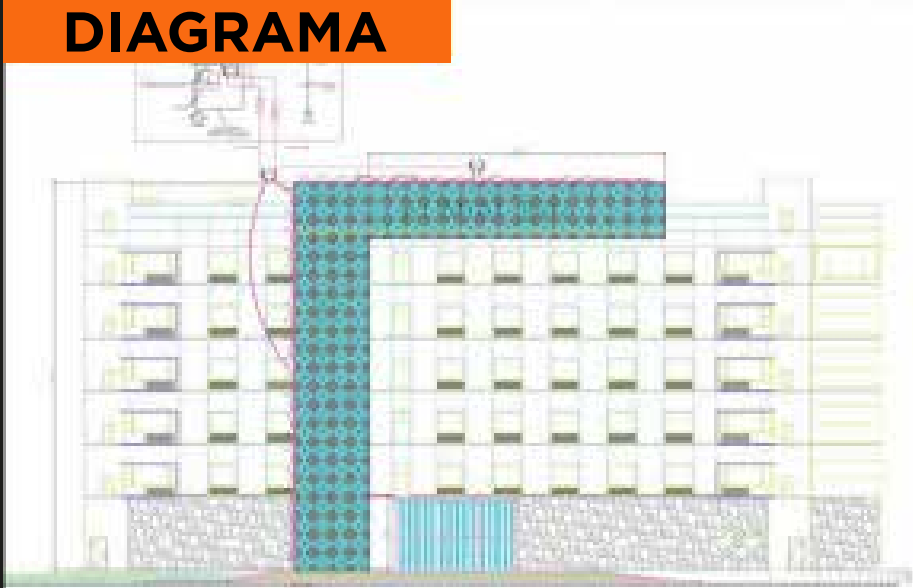

Notas de proyecto:

Luz escondida dentro de micro perforado para dar efecto de luz dentro de la estructura.

Ópticas de luz entre muros cerrados para evitar o minimizar la entrada de luz a las habitaciones.

Luz de piso con el objetivo de acentuar la piedra y marcar caminos.

Alcance Axlum:

Diseño, asesoría, ingeniería, programación, suministro e instalación.

RENDER

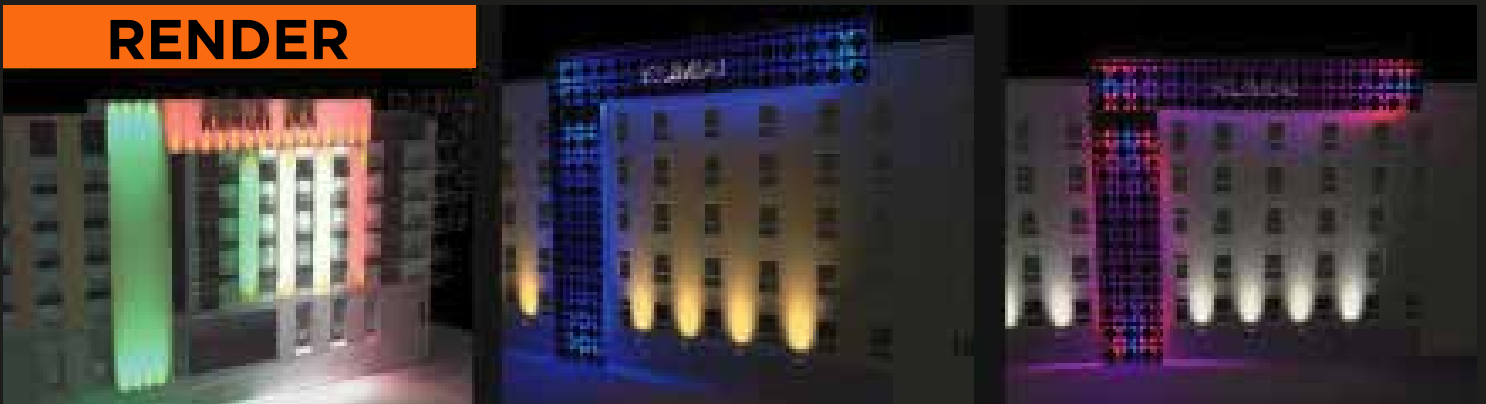

CLIENTE

ALTO BOXING CLUB

FOTOGRAFÍA



Ubicación: Tijuana B.C.

Proyecto: Iluminación interiores.

Productos utilizados:

Luminarios lineales en tándem.
Luminarios High bay.
Spots decorativos.

Notas de proyecto:

Se busca resaltar el centro del cuadrilátero como el elemento más importante de la arquitectura mediante una iluminación que provee un efecto tridimensional.

Alcance Axlum:

Diseño, asesoría, suministro e instalación.



RENDER



CLIENTE BRICK 10

FOTOGRAFÍA



Ubicación: Tijuana B.C.

Proyecto: Iluminación exterior e interior.

Productos utilizados:

Luminarios customizados.

Lineales en tándem con perfilera

Panel dimeable.

Notas de proyecto:

Luminarios creados a la medida en base a arquitectura (excepto panel led).

Alcance Axlum:

Diseño, asesoría, suministro e instalación.



CLIENTE

BARRYS BOOTH CAMP

FOTOGRAFÍA



Ubicación: Ciudad de México.

Proyecto: Iluminación interiores.

Productos utilizados:

Luminarios tándem lineales.

Proyectores LED.

Perfiles de aluminio y tira LED.

Notas de proyecto:

Adecuación al diseño de iluminación de la franquicia, suministro de materiales y re diseño de áreas.

Alcance Axlum:

Asesoría y suministro .



CLIENTE

7 BLACK BARBER

FOTOGRAFÍA



Ubicación: Tijuana B.C.

Proyecto: Iluminación interiores.

Productos utilizados:

Luminarios tándem lineales.

Notas de proyecto:

Diseño de iluminación en base a personalidad del local, se resalta el cielo aparente con estructuras geométricas con efecto tridimensional.

Alcance Axlum:

Asesoría y suministro.



CLIENTE ZERO RIEGO GNP

FOTOGRAFÍA



Ubicación: Tijuana B.C.

Proyecto: Iluminación interiores.

Productos utilizados:

Luminarios lineales de extrusión de aluminio.

Luminarios decorativos.

Notas de proyecto:

Se utilizan los elementos de arquitectura para fusionar la iluminación. Las piezas de luz decorativa funcionan como decoración y una especie de arte flotante.

Alcance Axlum:

Diseño, asesoría, suministro e instalación.



ILUMINACIÓN LINEAL

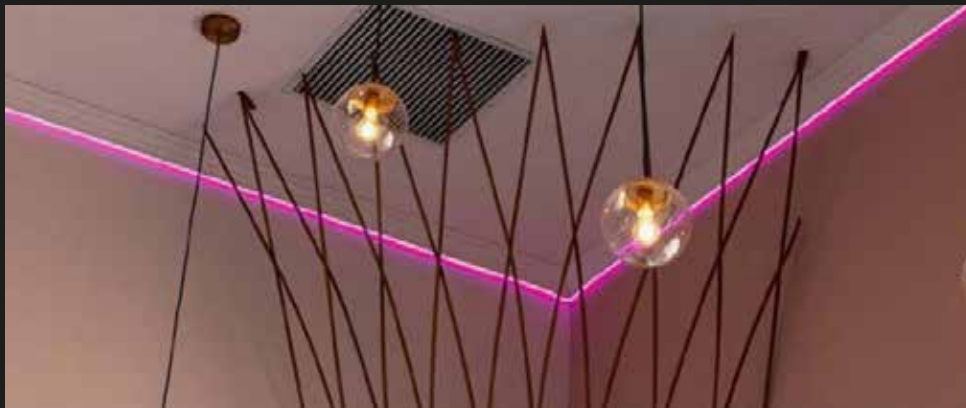

ILUMINACIÓN LINEAL

La tecnología LED nos ha brindado un abanico de posibilidades de diseño. La iluminación lineal nos permite crear espacios únicos que conviven con la arquitectura y permite que cada uno de nuestros clientes tenga su propio concepto, alejandonos de lo estándar e invitando a la creatividad.



Perfil Slim empotrado.
PROYECTO PRINCESS TEA PARTY



Perfil amplio suspendido.
PROYECTO BRICK 10



Perfil amplio con ceja empotrado
PROYECTO KUMIAI INN LINEAL

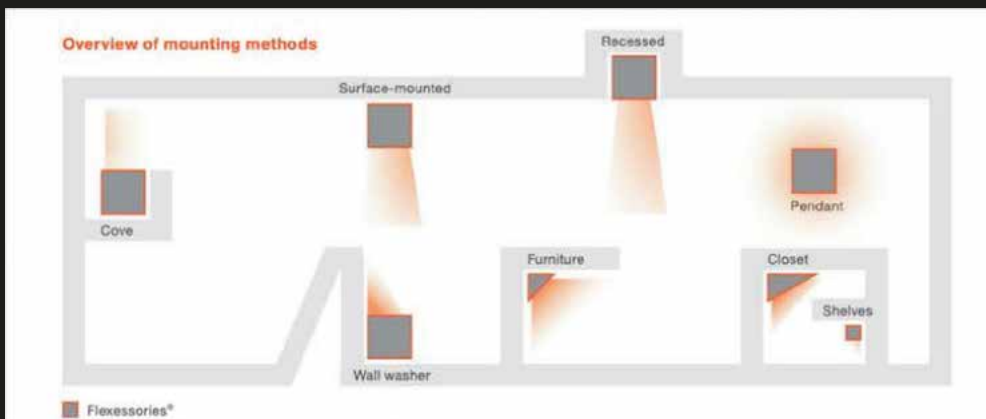

ILUMINACIÓN LINEAL PARA CUALQUIER TIPO DE ÁREA

El color de la luz es el elemento más importante para acentuar de manera adecuada las texturas y el ambiente deseado. Por medio de una amplia gama de tiras LED logramos maximizar la aplicación de cada sistema lineal seleccionado, la potencia, el tono y efecto adecuado.



Los perfiles de aluminio nos permiten ajustarnos a cada estilo de material, ya sea empotrado, suspendido, sobrepuesto o incluso con ángulos y ópticas específicas. La flexibilidad de diseño solo es limitada por la imaginación.



ILUMINACIÓN DE EXTERIORES Y FACHADAS



ILUMINACIÓN DE EXTERIORES Y FACHADAS





ILUMINACIÓN DE INTERIOR



ILUMINACIÓN DE INTERIOR





ILUMINACIÓN PARA SUPERMERCADOS



ILUMINACIÓN DE ESTACIONAMIENTOS



ILUMINACIÓN INDUSTRIAL



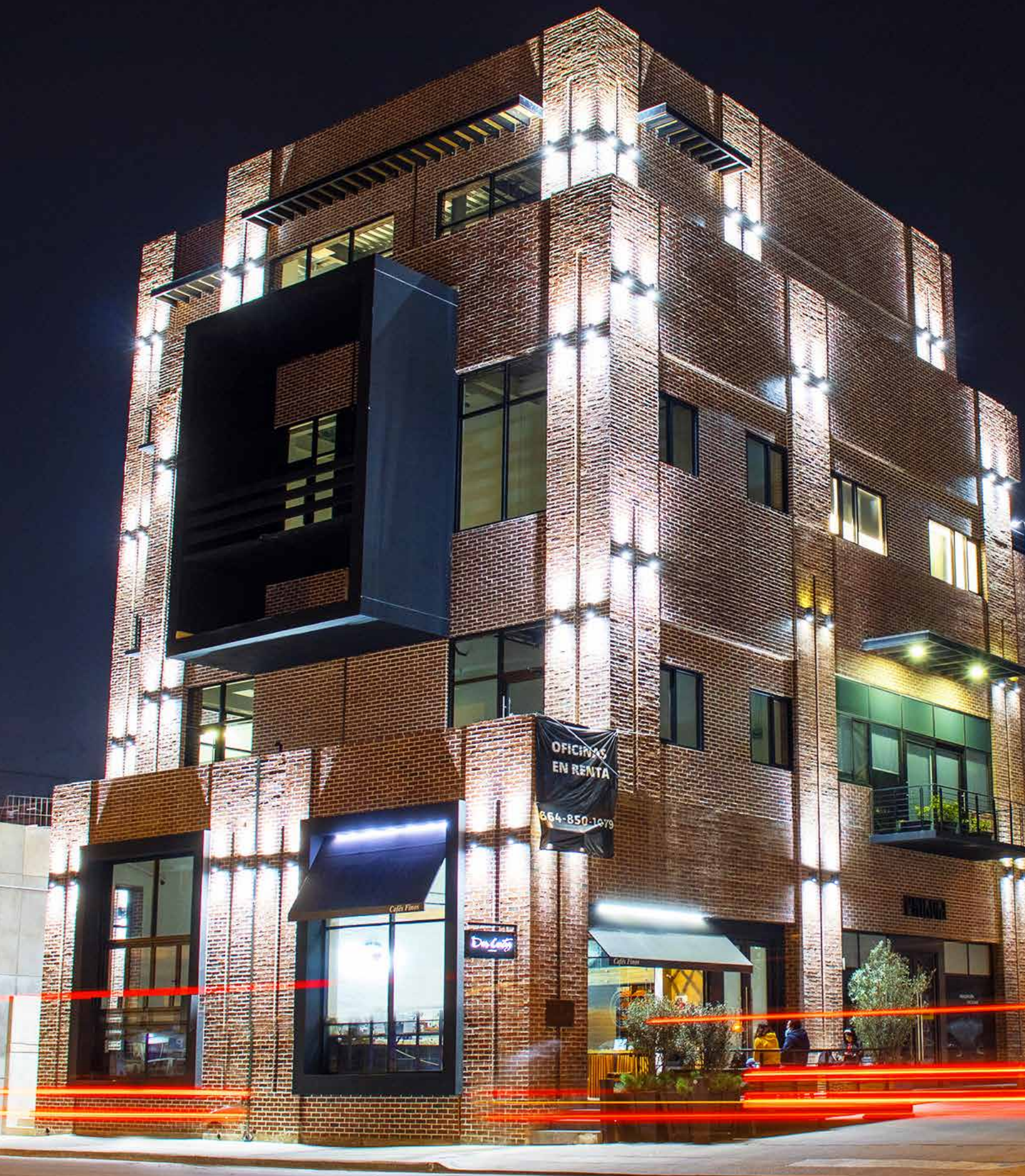



CAFÉ INSTANTANEO
LECHES UHT

4

LABOR

Drinks



Podemos ayudarte a lograr ahorros importantes, realizar y mejorar la iluminación de tus espacios.

DIRECCIÓN

Abraham González 179, Colonia Morelos,
Tijuana, B.C., CP. 22056

TELÉFONO

664 6374893

CORREO

luisastorga@axlum.com

www.axlum.com